

MK&G
messe
24.11.
— 28.11.
2021

Museum
für Kunst
& Gewerbe
Hamburg

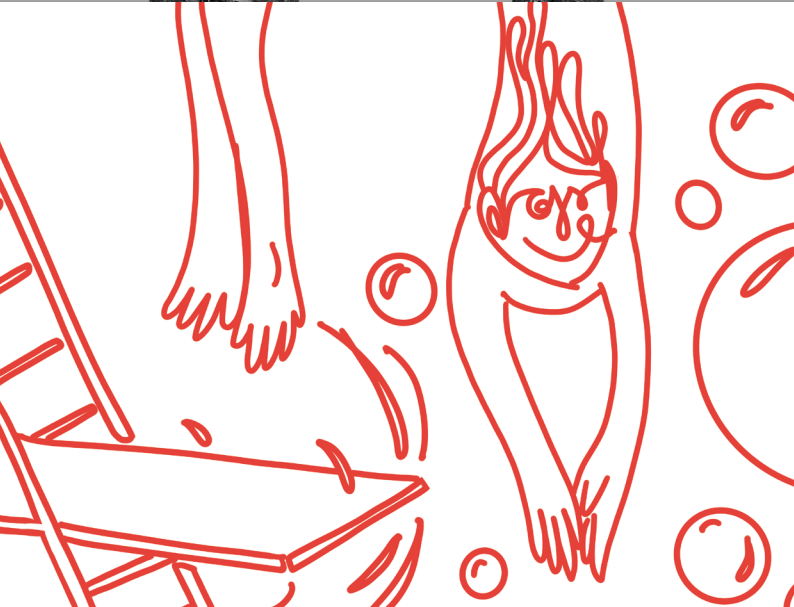

Justus Brinckmann Gesellschaft
MK&G Freundeskreis



Zur Eröffnung der MK&G messe 2021 am 23.11.2021 um 18:00 Uhr laden wir Sie herzlich ein.

Die MK&G messe ist ein internationales Forum für gestalterische und handwerkliche Qualität, Experimentalraum für künstlerischen Nachwuchs und einzigartiger Marktplatz.

Dieses Jahr freuen wir uns besonders auf den Design Ambassador aus Prag: Křehký präsentiert das Beste aus tschechischem Design und Handwerk.

Die Ausstellungsarchitektur konzipierte das in Berlin ansässige Creative Studio Chmara.Rosinke.

Am Eröffnungsabend werden der *Justus Brinckmann Preis* für innovatives Kunsthandwerk und der *Justus Brinckmann Förderpreis* als Nachwuchsauszeichnung verliehen.

Wir freuen uns auf Sie!

DIENSTAG,
23.11.2021, 18 UHR
ERÖFFNUNG UND
PREISVERLEIHUNG

Begrüßung: Tulga Beyerle,
Direktorin des MK&G
und Sebastian Giesen,
Vorsitzender der JBG

Im Gespräch:
Maciej Chmara und
Ania Rosinke mit Tulga Beyerle
und Marlo Scheder-Bieschin,
stv. Vorsitzende der JBG

Verleihung *Justus Brinckmann
Preis* und *Justus Brinckmann
Förderpreis*
Öffnung der Messe-Stände
und der Gin-Bar, ALLEE 68
GIN Hamburg

RAHMENPROGRAMM

DONNERSTAG,
25.11.2021, 18:30 UHR
GLÄNZENDE AUSSICHTEN:
AUTORENSCHMUCK
VERSTEHEN
UND BEURTEILEN

Vortrag von Petra Hölscher,
Neue Sammlung München

Für das Rahmenprogramm gilt:
mit Messe-Ticket Eintritt frei.

Anmeldung unter:
tickets.mkg-hamburg.de
(begrenzte Teilnehmer*innenzahl)

Titelfoto: Gabi Veit, Creatura
© Dietlind Wolf
Illustration: Denise Reytan

Öffnungszeiten MK&G:
Dienstag bis Sonntag, 10–18 Uhr
Donnerstag, 10–21 Uhr

Museum für Kunst
& Gewerbe Hamburg
Steintorplatz
20099 Hamburg
mkg-hamburg.de
mkgmesse.de

DONNERSTAG,
25.11.2021, 19:30 UHR
DESIGN AMBASSADOR
TSCHECHIEN

Vorstellung tschechischer
Kunsthandwerker*innen
durch die Křehký Gallery
aus Prag

Tulga Beyerle im Gespräch
mit Křehký und
internationalen Kunsthand-
werker*innen
(in englischer Sprache)

FREITAG,
26.11.2021, 15 UHR
YOUNG AFTERNOON

Aktuelle textile Positionen
an der HAW Hamburg

Im Gespräch:
Studierende und Ehemalige
der HAW Hamburg mit
Renata Brink,
HAW Textildesign,
und Luisa Hilmer, Projekt-
managerin der MK&G messe

SONNTAG,
28.11.2021, 12 UHR
SAMMELN SIE SCHON?
– KUNSTHANDWERK
ALS INVESTITION

Im Gespräch:
Eva-Maria Uebach-Kendzia,
Auktionshaus Kendzia
mit Marlo Scheder-Bieschin

Messe-Ticket: 12 €, ermäßigt 8 €
Berechtigt zum mehrfachen
Besuch der MK&G messe

Mit freundlicher Unterstützung:

ANNE LÜHN,
KARIN STILKE STIFTUNG,
MARTHA PULVERMACHER
STIFTUNG

Medienpartnerschaften:

DIE ZEIT
ist anders.

Der
Hamburger

Mit
Vergnügen

WOHN!DESIGN
DIE SCHÖNEN DINGE DES LEBENS • INTERIOR KULTUR, GENUSS UND REISEN